

RDC

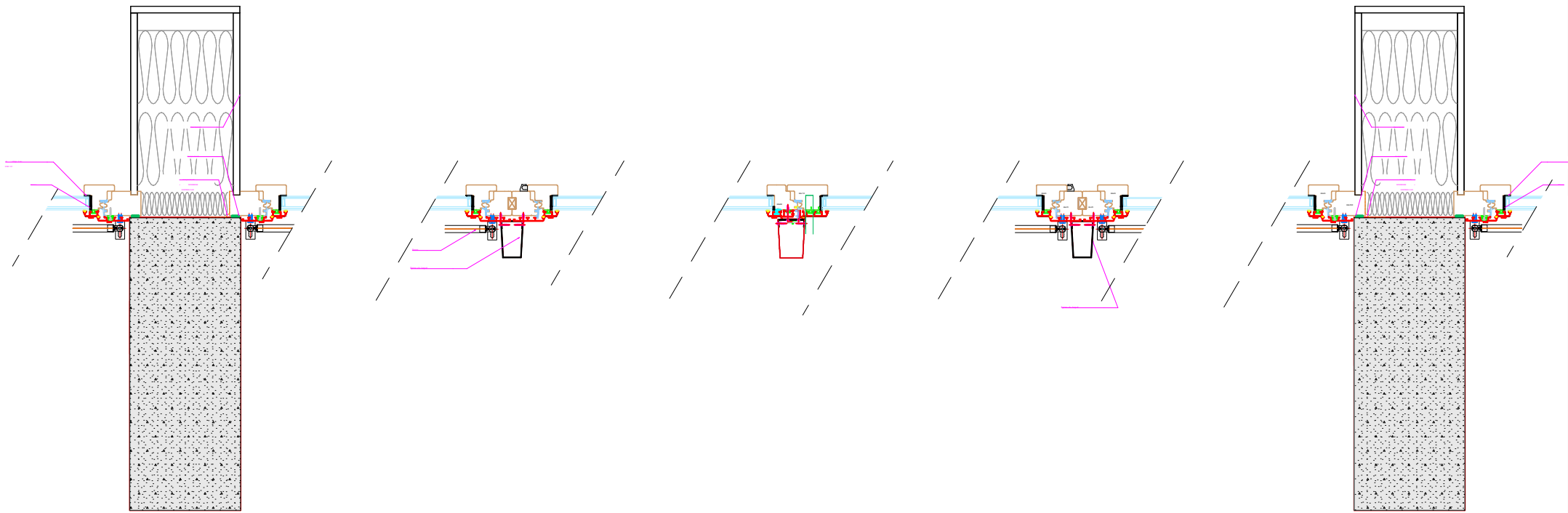

R+1

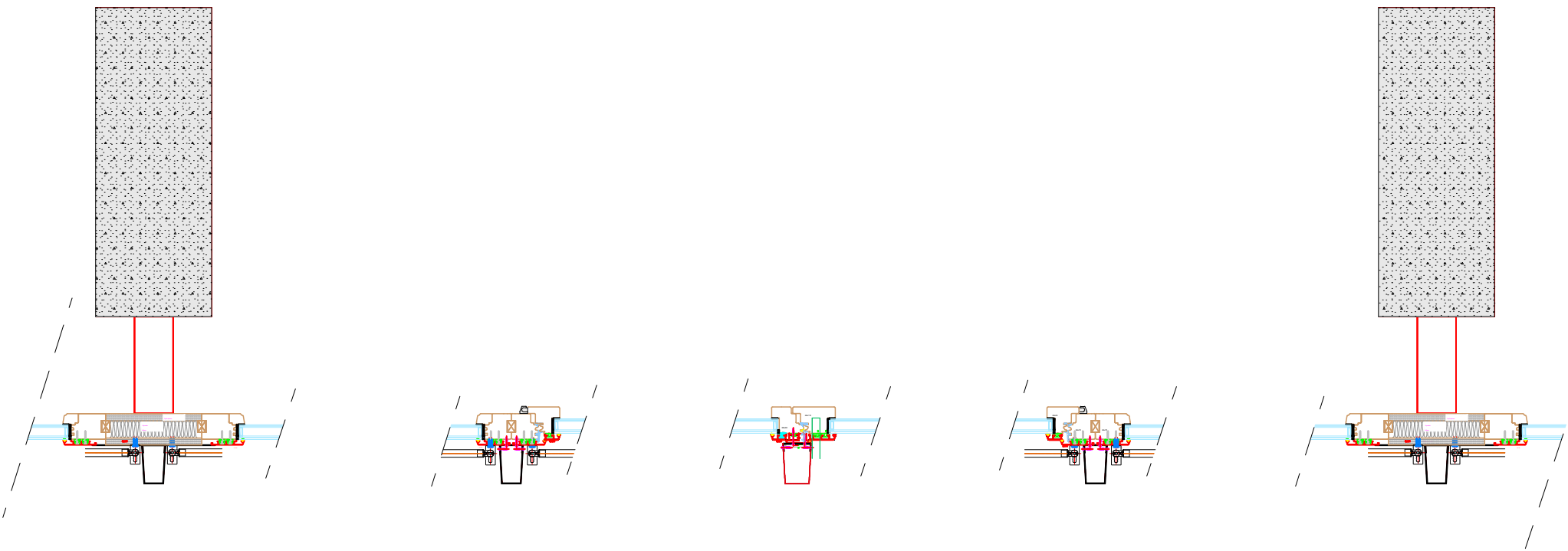

R+2 & R+3

	MO : UNIVERSITÉ GRENOBLE ALPES DGD PAT - Direction de la programmation et des projets immobiliers CS 40700 - 38058 GRENOBLE cedex 9 Tel : 33 (0)4 76 51 47 07 Mail : dgdp@univ-grenoble-alpes.fr		RÉHABILITATION DU BÂTIMENT STENDHAL - Domaine universitaire - GIÈRES		Dossier : DCE	
	MOE : Chabal Architectes 8 Rue Charles Testoud - 38000 Grenoble Tel : 04 76 47 00 76 Mail : chabal-architectes@chabal.fr		Titre : DETAILS POSE MENUISERIES		Date : 23/01/2026	N° Plan : CD_01
					Échelle : 1:15	Indice : 4